

Variante Einfach-
verglasung 8-5-10mm

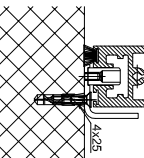

Variante durchgehende
ONS-Bodenstimmungschielle

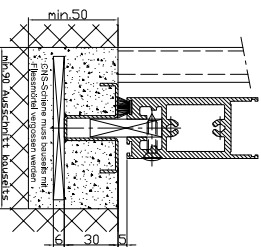

Variante Wandanschluss

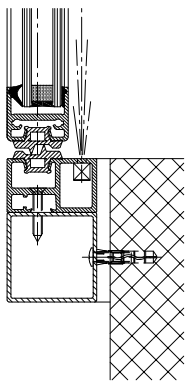

Für die Variante H100 siehe
Vorlage Kämpferprofil H100

Die Flügel müssen aus Materialien gefertigt sein, die bei Brand zu keiner
Einsenkung des Fensterrahmens führen. Bei Verwendung von Holz- oder
Eisenblech-Sicherheitsglas ESG, Verbund-Sicherheitsglas VSG etc./ Glasflüge
Flügel müssen gekennzeichnet sein und als solche erkannt werden können.

Sicherheitsabstand nach Landesvorschrift
** Lichtschranken nach Landesvorschrift

Objekt: _____ Zusatzangaben: _____
Elektafarbe: _____ Schickfarbe: _____
RAL: _____

Kunde: _____
Antragsnr.: _____ Datum: _____
Feldabstufung: _____

Verlegetyp: Fensterelement Ausführung: _____
2201/2202-EL LRR2B ohne Festflügel Sturz

Produktions- und Montageanleitung
2201/2202-EL LRR2B ohne Festflügel Sturz
T3_390_523

| | |
|----------------|--|
| LB1=2W+S+69 | |
| LKmin=L B1-22 | |
| LVmin=LKmin | |
| F B1=W+25 | |
| G B1=F B1-38 | |
| F H1=L H1+17,5 | |
| G H1=F H1-124 | |